

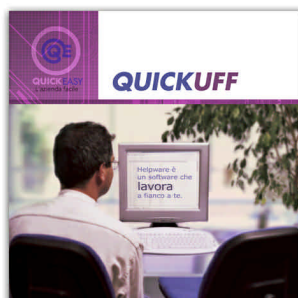

QUICEASY e la nostra linea di prodotti per le piccole e medie aziende, famosi per il loro alto livello di professionalità e per il loro basso livello di prezzo. ©Copyright 2005 Orion edp. Tutti i diritti riservati,





# QUICKUFF

Soluzione per la gestione dei lavori d'ufficio e dei TIME SHEET

**QUICKUFF** è la soluzione definitiva per l'amministrazione dell'azienda. Con un'interfaccia grafica appositamente studiata per essere molto semplice e intuitiva, QuickUff si prende carico dei problemi di gestione e coordinamento dei lavori d'ufficio e dell'ottenimento dei Time Sheet.

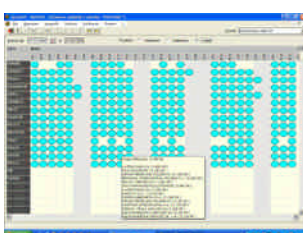

*Semplice da installare e da usare ha tutte le funzionalità presenti in prodotti molto più complessi e costosi. Il prezzo, particolarmente contenuto, è studiato per non creare nessun problema.*

**QUICKUFF** contiene tutto il necessario per l'amministrazione aziendale

- ◻ Gestione anagrafico dipendenti
- ◻ Gestione attività
- ◻ Gestione anagrafico mandanti
- ◻ Gestione tariffario

*«Un vero aiuto è un software che non sia più laborioso e lento del lavoro stesso che deve semplificare.»*

**QUICKUFF** è in grado di fornirvi:

- ◻ Rilevazione dettagliata delle attività svolte nell'ambito di un mandato
- ◻ Riaddebito di tutti gli esborsi fatti per conto del cliente
- ◻ Immissione controllata e facilitata
- ◻ Gestione di calendari di lavoro a livello di ditta o personalizzati per ogni singolo collaboratore
- ◻ Gestione di tariffe orarie per dipendente e/o genere di attività
- ◻ Stampa di prospetti riassuntivi per dipendente e/o cliente
- ◻ Stampa di prospetti statistici per il controllo di immissione e per il controllo ore improduttive
- ◻ Stampa della fattura finale/acconto
- ◻ Collegamento diretto alla contabilità finanziaria

**QUICKFIN**

**Produttore:**  
ORION EDP SA

**Versioni per:**  
Windows XP –  
Windows 2000

**Sistemi:**  
Desktop o Server

**Settore:**  
Società fiduciarie  
e studi legali

**Indicato per:**  
rilevazione dei lavori effettuati per conto della clientela, alla loro fatturazione ed i controlli di redditività del proprio personale.